

## PLAN DE LA PRÉSENTATION

Intro

**Créations de questions *TurningPoint* via la méthode « PowerPoint Interrogation »**

- Types de questions
- Options d'affichage des réponses
- Possibilité de s'auto-vérifier

**Appréciation de l'application**

- Avantages/Inconvénients

**S'il reste du temps, survol des autres méthodes d'interrogation *TurningPoint***

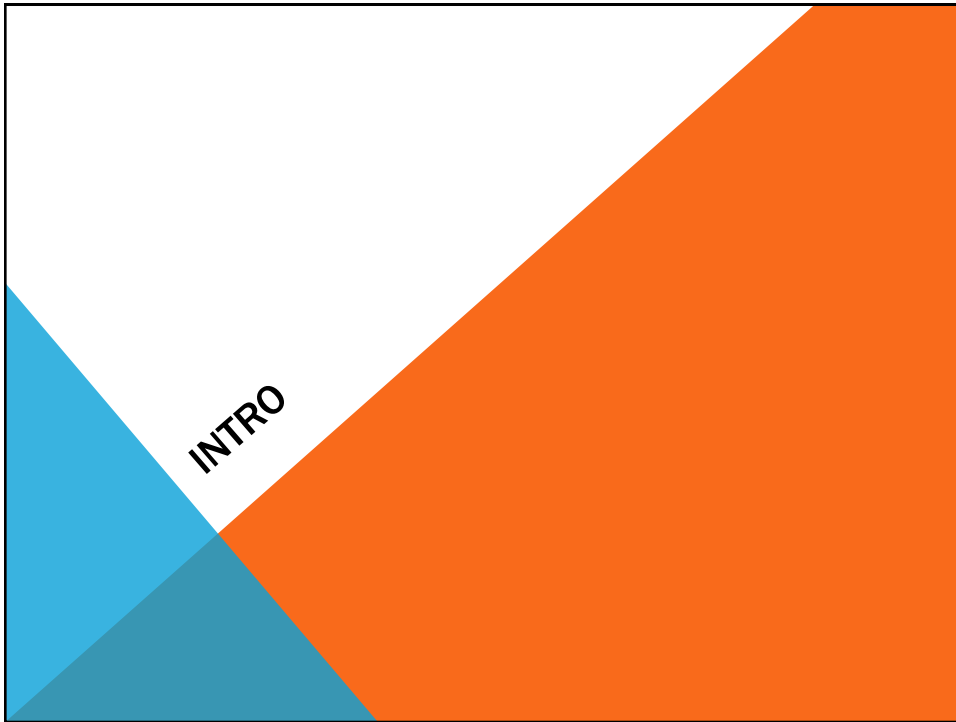

## Tout le monde a joint ma session? ID : **XXXXXX**

### Par votre votre cellulaire/tablette :

- Téléchargez l'application gratuite TurningPoint;
- Entrez comme *invité (guest)*;
- Inscrivez le numéro d'identification de la session (*Session ID*) puis joignez la session.

TurningPoint

### Via l'ordinateur devant vous :

- Cliquez sur le raccourci du bureau nommé « Response Ware »;
- Inscrivez le numéro d'identification

### Via votre ordinateur :

- Tapez « Responseware » dans *Google* et sélectionnez le premier résultat affiché, soit *ResponseWare from Turning technologies*;
- Inscrivez le numéro d'identification de la session (*Session ID*) puis joignez la session.

## TURNINGPOINT : QUOI? POURQUOI?

### Qu'est-ce *TurningPoint*?

= Logiciel de « télévotants »

### Utilisation personnelle de *TurningPoint*

- Depuis novembre 2017 ;)
- Perso → évaluation formative
  - Remplace mes feuilles ABCD
  - Simple et efficace
- Pour rendre le cours plus dynamique

## CONCRÈTEMENT...

- Création du ppt de mon cours;
- Création de diapos contenant les énoncés/choix de réponses de mes questions formatives;
- Au cégep, transformation des questions en « questions *TurningPoint* » à partir du logiciel.

32. TURNING POINT X1. GRAPHIQUE HORIZONTAL

33. FAITES-VOUS DE L'ÉVALUATION FORMATIVE PENDANT VOS COURS? COMMENT?

- Oui, je questionne régulièrement mes élèves à cet égard. Ils répondent à mon tableur ou autre (sans utilisation de TCI).
- Oui, j'utilise TurningPoint.
- Oui, j'utilise les rétroprojecteurs du cégep.
- Oui, j'utilise des questionnaires. Parfois ou tout autre application.
- Oui, j'utilise des lettres « papier » pour les choix de réponses.
- Non, je n'en fais pas.

34.

FAITES-VOUS DE L'ÉVALUATION FORMATIVE PENDANT VOS COURS? COMMENT?

- Oui, je questionne régulièrement mes élèves à cet égard. Ils répondent à mon tableur ou autre (sans utilisation de TCI).
- Oui, j'utilise TurningPoint.
- Oui, j'utilise les rétroprojecteurs du cégep.
- Oui, j'utilise des questionnaires. Parfois ou tout autre application.
- Oui, j'utilise des lettres « papier » pour les choix de réponses.
- Non, je n'en fais pas.

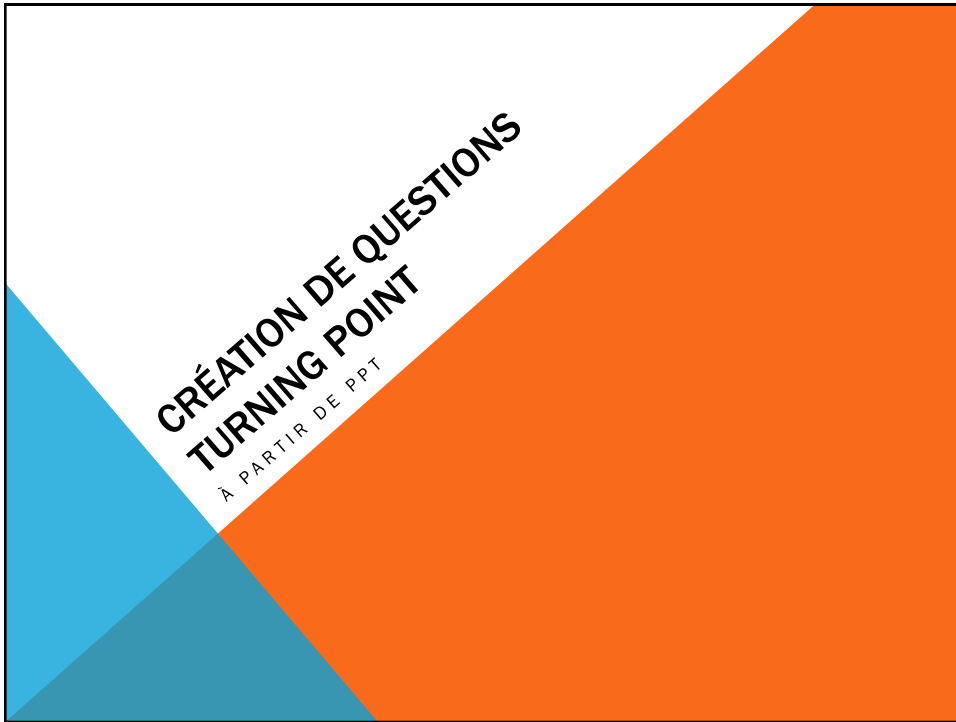

## MÉTHODE

- 1) Ouvrir le logiciel sur le poste de l'ordinateur du collège et se connecter;  
Paramètres de connexion :  
    turningpoint@cll.qc.ca  
    mot de passe : Turning2017
- 2) Choisir *PowerPoint Interrogation*;
- 3) Ouvrir votre fichier ppt ou un fichier ppt vierge;
- 4) Créer les questions *TurningPoint* et choisir les paramètres
  - À partir de questions préalablement créées
  - Ou en ajoutant de nouvelles diapo au ppt

## ONGLET TURNINGPOINT AJOUTÉ

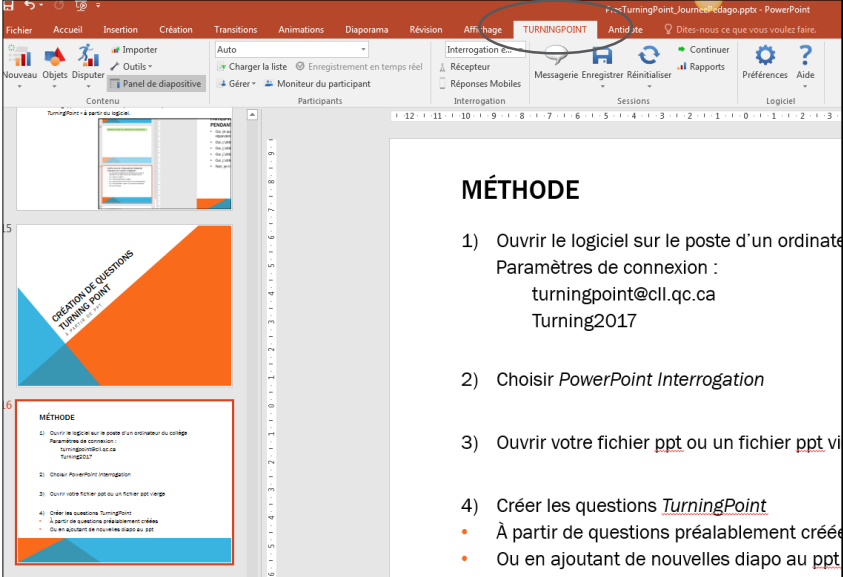

**MÉTHODE**

- 1) Ouvrir le logiciel sur le poste d'un ordinateur  
Paramètres de connexion :  
turningpoint@ccl.qc.ca  
Turning2017
- 2) Choisir *PowerPoint Interrogation*
- 3) Ouvrir votre fichier ppt ou un fichier ppt via un navigateur
- 4) Créer les questions *TurningPoint*
  - À partir de questions préalablement créées
  - Ou en ajoutant de nouvelles diapos au ppt

## TYPES DE QUESTIONS POSSIBLES

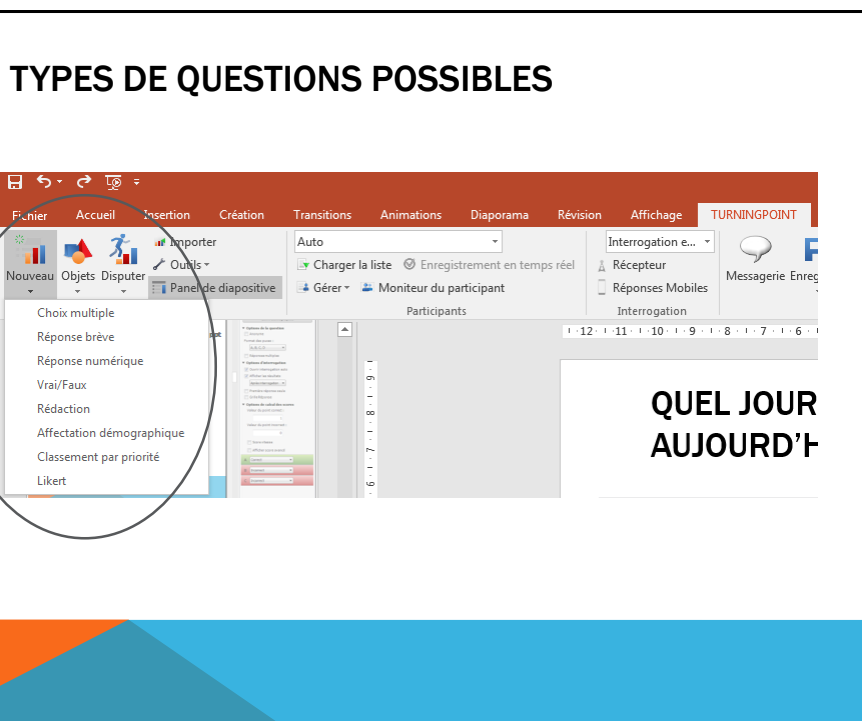

- Choix multiple
- Réponse brève
- Réponse numérique
- Vrai/Faux
- Rédaction
- Affectation démographique
- Classement par priorité
- Likert

# GO!

## 1) Questions à choix multiples

- i. En ajoutant une nouvelle diapo au ppt
- ii. À partir d'une question déjà composée dans ppt

## 2) Questions à réponse ouverte

- i. À réponse numérique
- ii. À réponse brève + nuage de mots

*Conseil : Passez en mode interrogation simulée*

**1) i : À CHOIX MULTIPLES EN AJOUTANT UNE  
NOUVELLE DIAPO AU PPT**

## QUESTIONS À CHOIX MULTIPLES

### Dans une nouvelle diapo ppt

- 1) Onglet *TurningPoint*
- 2) Nouveau → Choix multiple. Entrer le texte et sélectionner les options souhaitées

### À partir d'une question déjà composée dans ppt

- 1) Sélectionner la diapositive dans laquelle se trouve la question (l'énoncé doit être dans le titre et les choix de réponses dans la fenêtre de contenu en mode « puces »)
- 2) Onglet *TurningPoint*
- 3) Objet → Graphique. Choisir le type de graphique souhaité pour l'affichage des réponses.

## 1) ii : À CHOIX MULTIPLES À PARTIR D'UNE QUESTION DÉJÀ COMPOSÉE

## INSERTION D'UN COMPTE-À-REBOURS

- 1) Onglet *TurningPoint*
- 2) Objets → Compte à rebours

## AFFICHAGE DE LA BONNE RÉPONSE

- 1) Onglet *TurningPoint*
- 2) Objets → Indic. Réponse correcte ...

## 2) i : QUESTIONS À RÉPONSE OUVERTE : À RÉPONSE NUMÉRIQUE

### QUESTIONS À RÉPONSES OUVERTES

#### Réponses numérique

- 1) Onglet *TurningPoint*
- 2) Nouveau → Réponse numérique. Créer la question.

#### Réponse brève / nuage de mots

- 1) Onglet *TurningPoint*
- 2) Nouveau → Réponse brève. Créer la question.
- 3) Pour afficher les réponses en nuage de mots :  
Outils → Nuage de mots  
Sélectionner la diapo « Réponse brève ».

## 2) ii : QUESTIONS À RÉPONSE OUVERTE : À RÉPONSE BRÈVE + NUAGE DE MOTS

### POUR SIMULER LA PRÉSENTATION EN CLASSE

#### 1) Démarrez une session sur l'ordinateur :

- Onglet TurningPoint dans ppt → Réponses Mobiles
- ID aléatoire → Démarrer une session
- Notez l'ID.

#### 2) Prenez simultanément le rôle de l'élève :

- Ouvrez l'application et entrez l'ID noté (ou via Internet : ResponseWare)

#### 3) Passez en mode diaporama

## PISTES SI ÇA NE FONCTIONNE PAS EN CLASSE

- Êtes-vous connecté sur la session du cégep ?

Courriel : turningpoint@cll.qc.ca

Mot de passe : Turning2017

- La session est-elle démarrée ?

Sinon, Onglet TurningPoint → Réponses Mobiles → Démarrer une session

- Êtes-vous en mode *Interrogation en direct* (vs simulée) ?

- Resser en réinitialisant la session

Onglet TurningPoint → Réinitialiser

APPRECIATION DU LOGICIEL

## AVANTAGES

- **Au niveau de la création** : conception facile avec ppt
- **Pédagogiques**
  - Feedback réel et immédiat de la classe
  - Possibilité de ne pas orienter l'élève dans sa réponse avec les types de questions « réponse numérique » et « réponse brève »
  - État actif de l'élève
  - Appréciation positive des élèves face à cette techno → élèves + investis
- **Au niveau de l'utilisation de la technologie en classe**
  - Simple, aucun matériel à traîner
  - Peu de problèmes possibles : l'élève se reconnecte facilement et rapidement en cas de déconnexion

## INCONVÉNIENTS

- **Discrimination**
  - Possession d'un appareil mobile
  - Espace sur l'appareil mobile de l'élève
- **Utilisation du cellulaire** : Accrue à des fins non pédagogiques?
- **Participation de l'élève**
  - Pas d'intérêt ou difficulté technique
  - Réponses loufoques possibles et anonymat
- **Pédagogique** : Écriture sur les diapos impossible via TurningPoint
- **Logistique** : Nombre limite de licences au collège...